KARTA MIESZKAŃ

Budynek mieszkalny
wielorodzinny
Gorzów Wielkopolski
ul. Przemysłowa i ul. Prosta

Gorzowskie
Towarzystwo
Budownictwa
Społecznego

TBS GORZOWSKIE

Kondygnacja: piętro +1

Nr mieszkania: K1/M13

Powierzchnia: 62,48m²

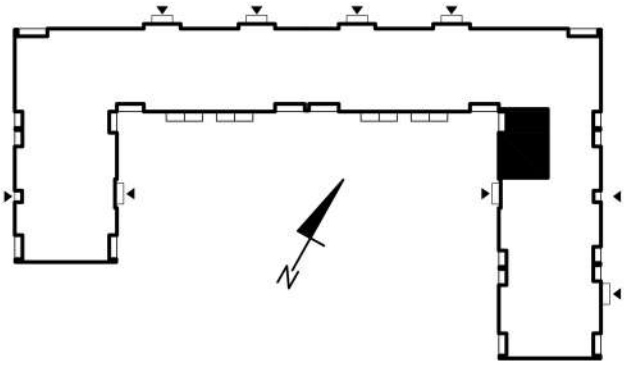

1	PRZEDPOKÓJ	6,88
2	ŁAZIENKA	5,29
3	POKÓJ	17,12
4	POKÓJ	12,70
5	POKÓJ+KUCHNIA	20,49

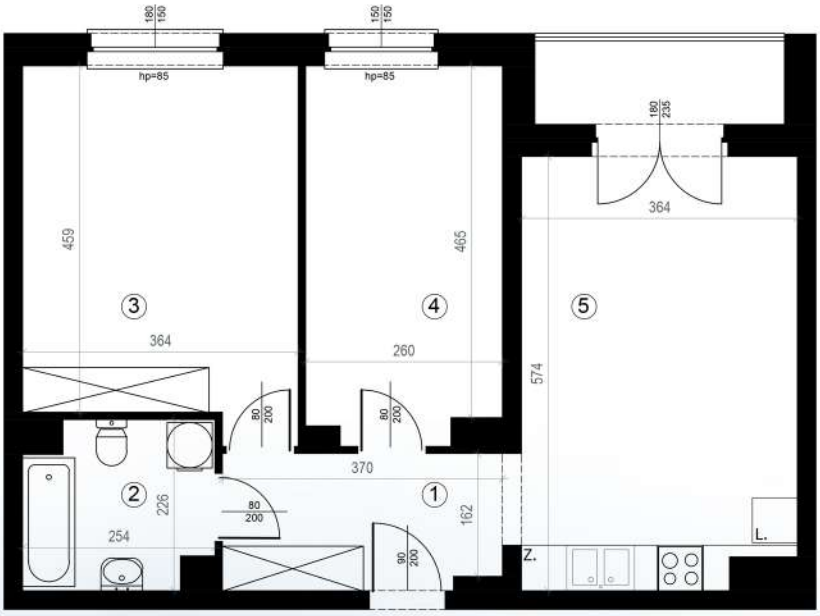

MIESZKANIE NR 13

Biuro czynne od poniedziałku do piątku w godzinach 7.00-15.00

ul. Mickiewicza 33
66-400 Gorzów Wlkp.

Telefon kontaktowy: 95 722 55 22
95 722 55 34

Email: biuro@gtbs.com.pl